DEPARTEMENT DE LA REUNION

COMMUNE DE SAINT-LOUIS

CLIENT :

MAIRIE DE SAINT-LOUIS

PLAN PARCELLAIRE

Projet de transfert Rue du Général de Gaulle
(entre RD.20 et Avenue Pasteur)

PLANCHE 2

DOSSIER : 18-247	DATE : 24/04/2023	PLAN : PAR18-247.1	
		ECHELLE : 1/200	

Systèmes de coordonnées :

Planimétrie : UTM 40 par GPS

Altimétrie : NGR par GPS

Modifications :

Date :

Indice :

Objet :

GEOMETRE-EXPERT
CONNAISSEZ VOTRE ENTREPRISE

CABINET VEYLAND

SARL DE GEOMETRE EXPERT.
DIPLOME PAR LE GOUVERNEMENT (D.P.L.G.)
MEMBRE DE L'ORDRE DES GEOMETRES EXPERTS N° 2001 B 200 006

Bureau principal : 20 Rue du Docteur Bonnet
B.P. 12 - 97851 St THERESE CEDEX
Tel : 0262 56 22 24 / Fax : 0262 56 52 80
e-mail : cv-geometre@wanadoo.fr

Bureau secondaire : CEGEM Christian Deck
Apt 2006-Bat A - 10 Rue Roger St Vincent - 97410 ST-PIERRE
Tel : 0262 35 48 08 / Fax : 0262 35 48 20
e-mail : contact.veyland@orange.fr

Documents d'arpentage – Bornages – Lotissements
Levés topographiques – Plans de propriété – Profils – Implantations – Cubatures
Copropriétés – Etats descriptifs de division – Plans d'intérieur – Loi CARREZ
Mission d'ordre foncier, de médiation – Assistanceau – BIM/CAD/SIG

DESSIN: J.Z

SCHEMA D'ASSEMBLAGE

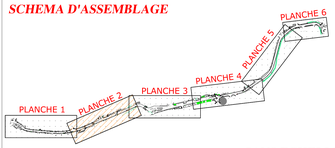

SANS ECHELLE

Systèmes de coordonnées :

Planimétrie : UTM-40 (PAR GPS)

Altimétrie : NGR (PAR GPS)

LEGENDE :

- Limite de division projet
- Application cadastrale
- Limite projet (document d'arpentage à réaliser)
- Mur
- Voirie

NB : APPLICATION CADASTRALE DONNEE A TITRE INDICATIF ET NE PEUT EN AUCUN CAS SUPPLEER UNE LIMITE BORNEE.

Envoyé en préfecture le 12/03/2024
Reçu en préfecture le 12/03/2024
Publié le 12/03/2024
ID : 974-219740149-20240304-DCM012_2024-DE

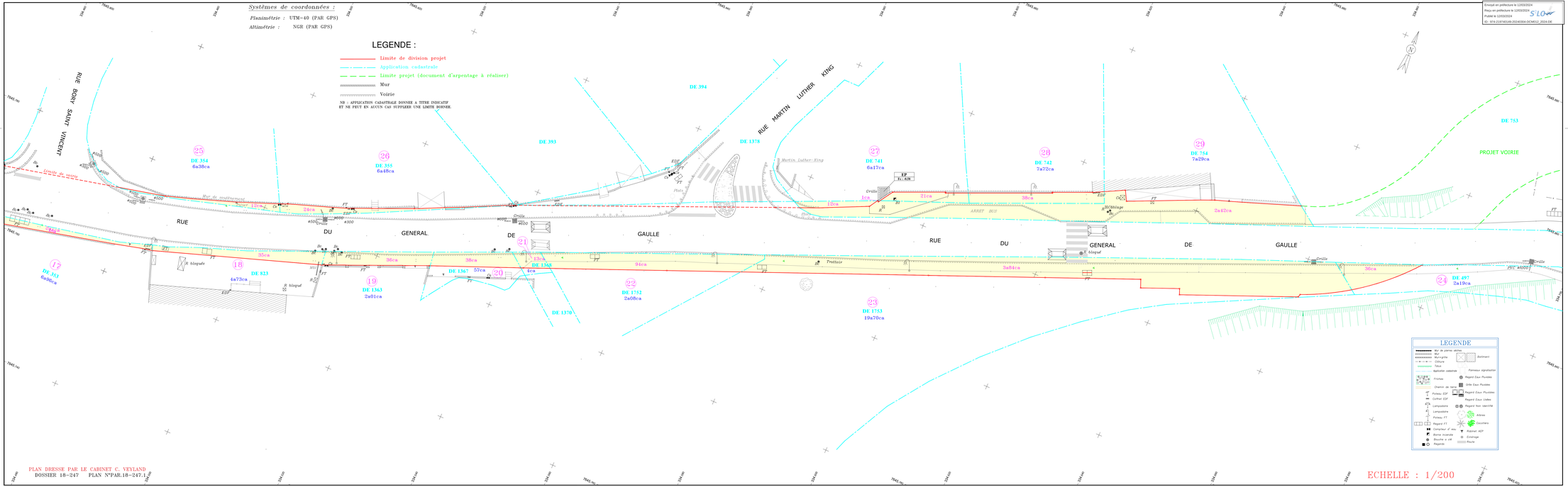

PLAN DRESSE PAR LE CABINET C. VEYLAND
DOSSIER 18-247 PLAN N°PAR.18-247.1